VESZPRÉM
THE CITY OF QUEENS

Globális célok a városokért

URBACT információs és partner nap

2022. december 7.

Global GOALS for Cities

European Union
European Regional Development Fund

URBACT
Driving change for better cities

Global GOALS for Cities

Egy kísérleti URBACT hálózat az ENSZ fenntarthatósági céljainak lokalizálásáért

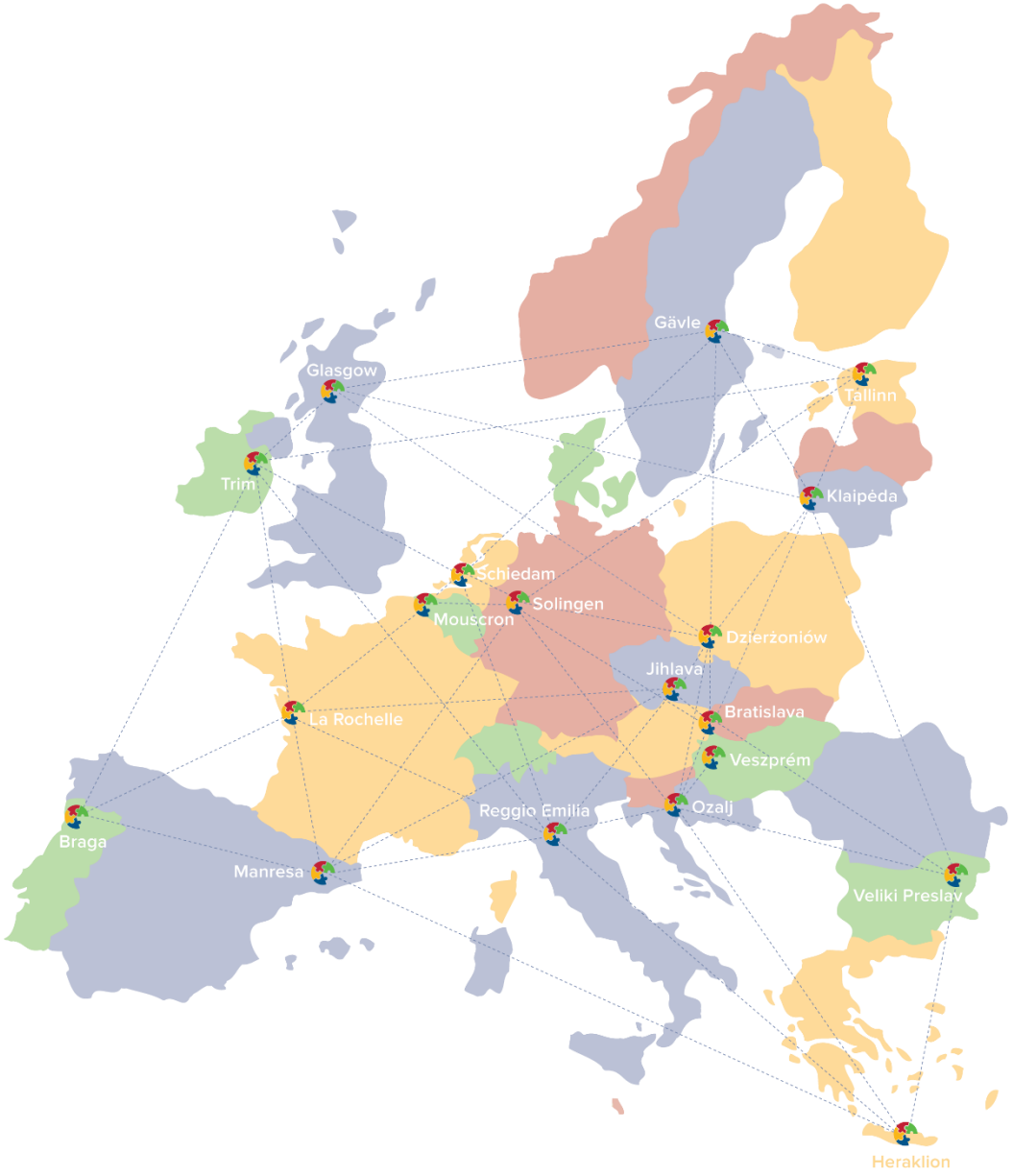

European Union
European Regional Development Fund

URBACT
Driving change for better cities

Global GOALS for Cities

„Globális célok a városokért" egy stratégiai partnerség, amelynek célja a fenntartható fejlődési célok megvalósításának elősegítése 19 európai városban, egymástól való tanulás és integrált cselekvési tervezés révén

Vezető partner: Tallin Önkormányzata
Vezető szakértő: Stina Heikkila

2021.03.09-2022.12.31.

A partnerséget az Európai Regionális Fejlesztési Alap és a tagállamok és partnerállamok finaszírozzák az URBACT III Európai Területi Együttműködési Program keretében.

ENSZ FENNTARHATÓSÁGI CÉLOK

VESZPRÉM
THE CITY OF QUEENS

Global GOALS for Cities

European Union
European Regional Development Fund

URBACT
Driving change for better cities

Veszprém kiválasztott céljai „torta modellben”

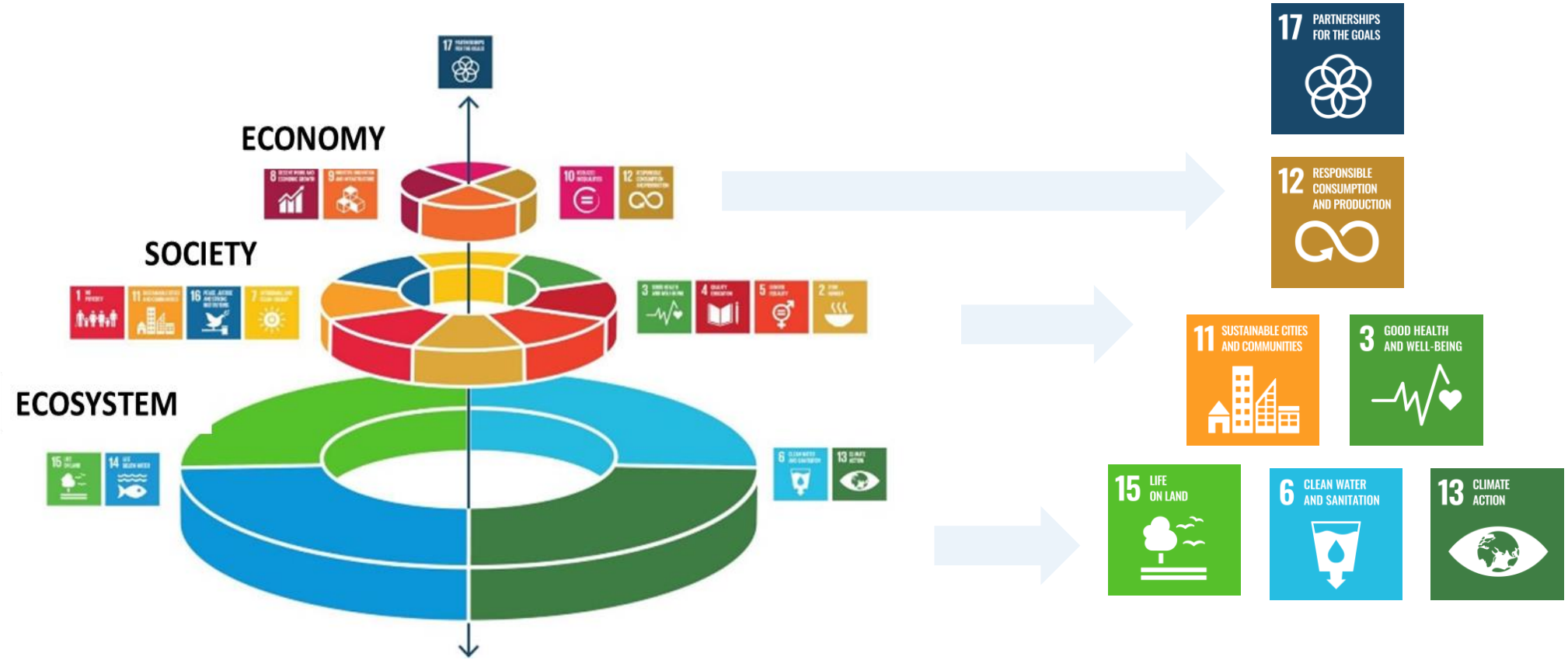

VESZPRÉM THE CITY OF QUEENS

Global GOALS for Cities

European Union

URBACT Driving change for better cities

A projekt szakaszai –5 fő szakasz

2021. márc.- júl.	2021. aug. - dec.	2022. jan. – jún.	2022. júl.-nov.	2022. december
Diagnózis	Vízióalkotás	Akciótervezés	Indikátorok	Finálé
Helyzetkép Támogató csoport SDG prioritások	SDG-történetek: vízió Kommunikációs terv	Integrált Cselekvési Terv: Misszió/Specifikus Célok/Akciók/Indikátorok Lakosság tudatosságnövelése		Tanulságok és bevált gyakorlatok

Tudásmegosztás

Integrált Cselekvési Terv – misszió(k) hozzáadásával

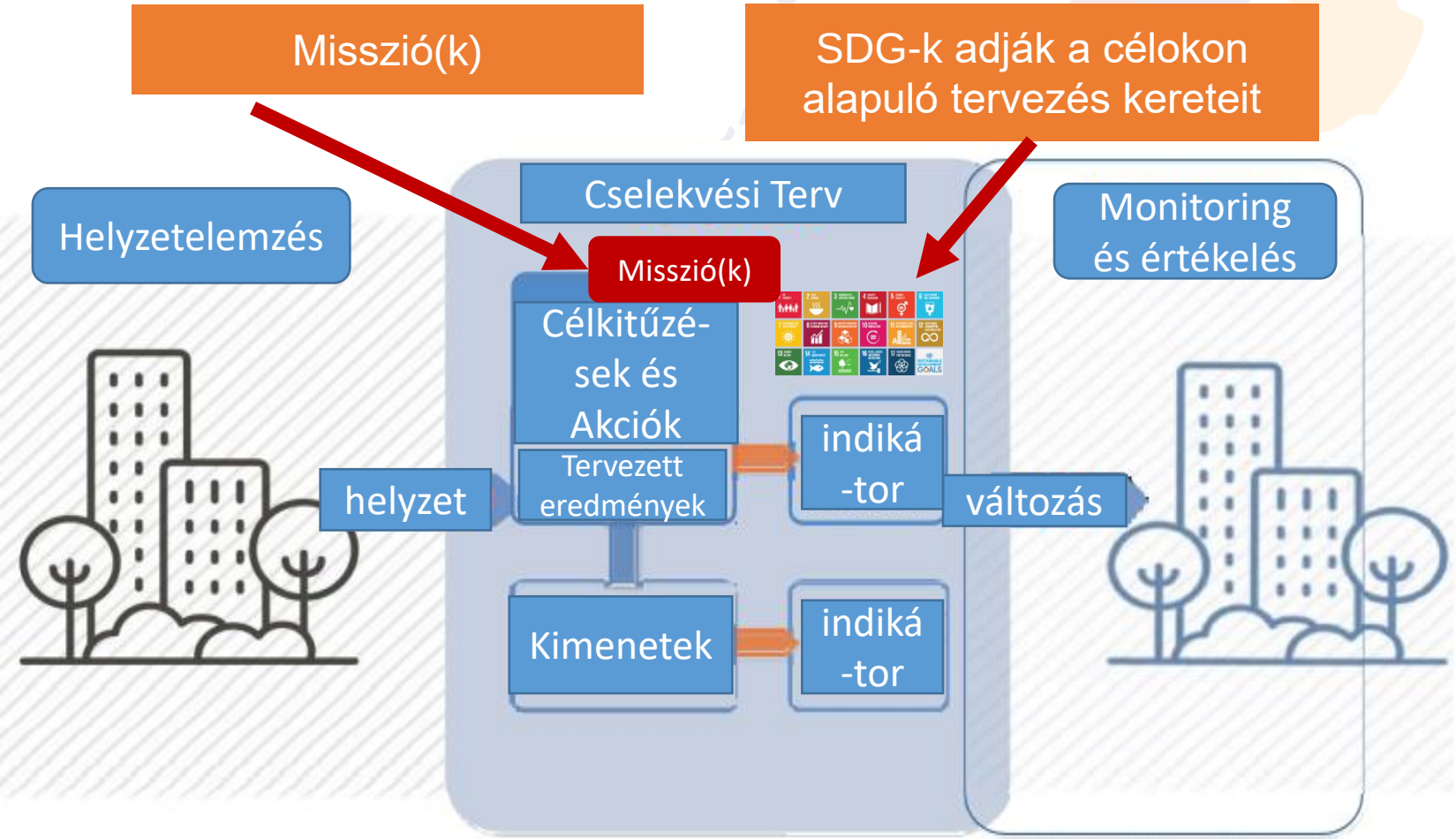

A jövőkép-kerék (Vision wheel)

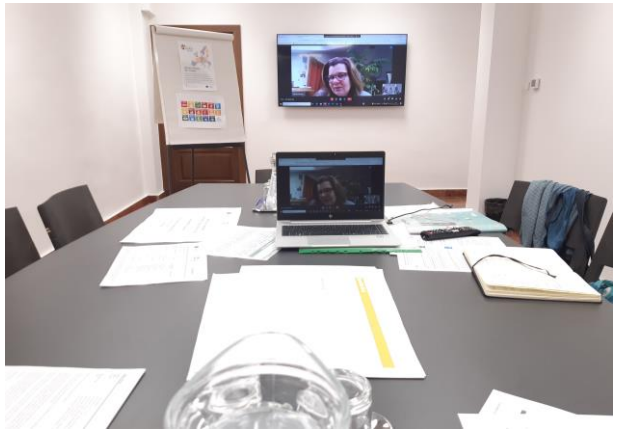

…. és a „Canvas”

Célokon alapuló tervezési folyamat

TERVEZÉS

Akciók | Célkitűzések | SDG-k | Missziók | Jövőkép/SDG történet

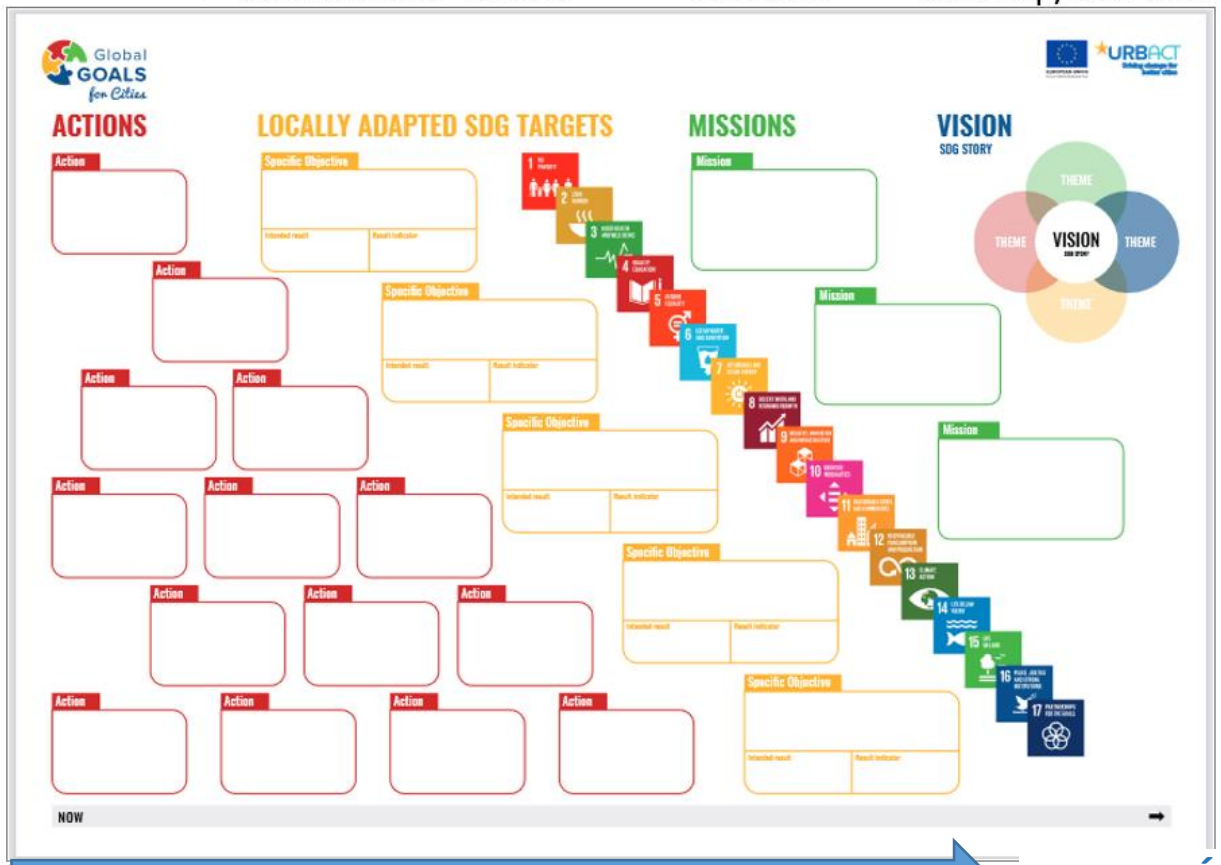

MEGVALÓSÍTÁS

A vízió témái

Missziók Jövőkép/SDG történet

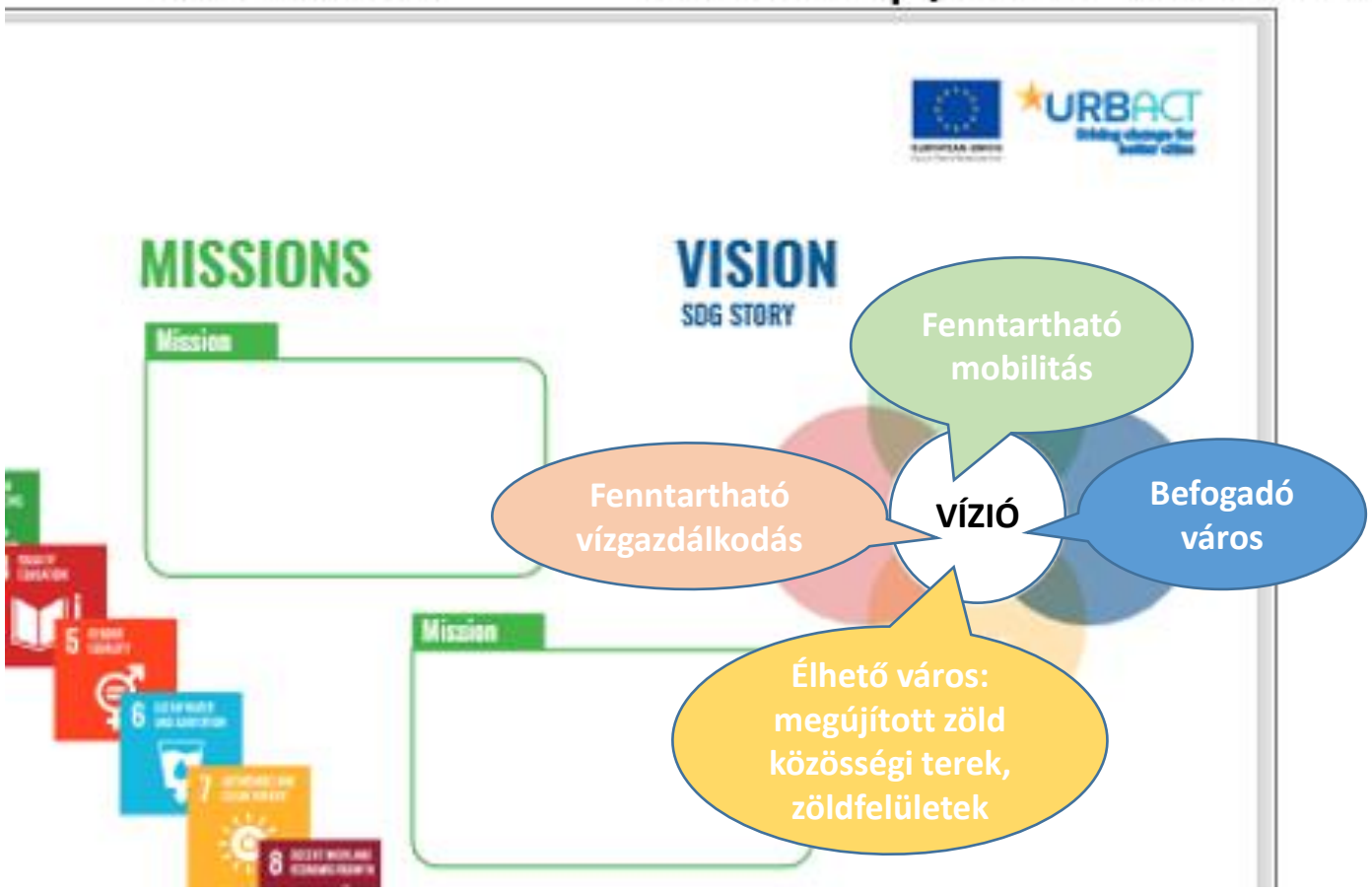

A kidolgozott misszió

„2030-ra Veszprém, megőrizve természeti és épített örökségét, **jelentősen növeli a város vízvisszatartó képességét és a tovább javítja a zöldfelületek minőségét és funkcióit, bevonva a városi közösségeket** a tervezésbe, döntéshozatalba, megvalósításba és fenntartásba, hogy javítsa az itt élők összetartozás-érzését és életminőségét.”

Missziók Jövőkép/SDG történet

-> JÖVŐ

Kidolgozott célok és akciók

TERVEZÉS

Akciók | Specifikus főcélok | SDG-k | Missziók | Jövőkép/SDG történet

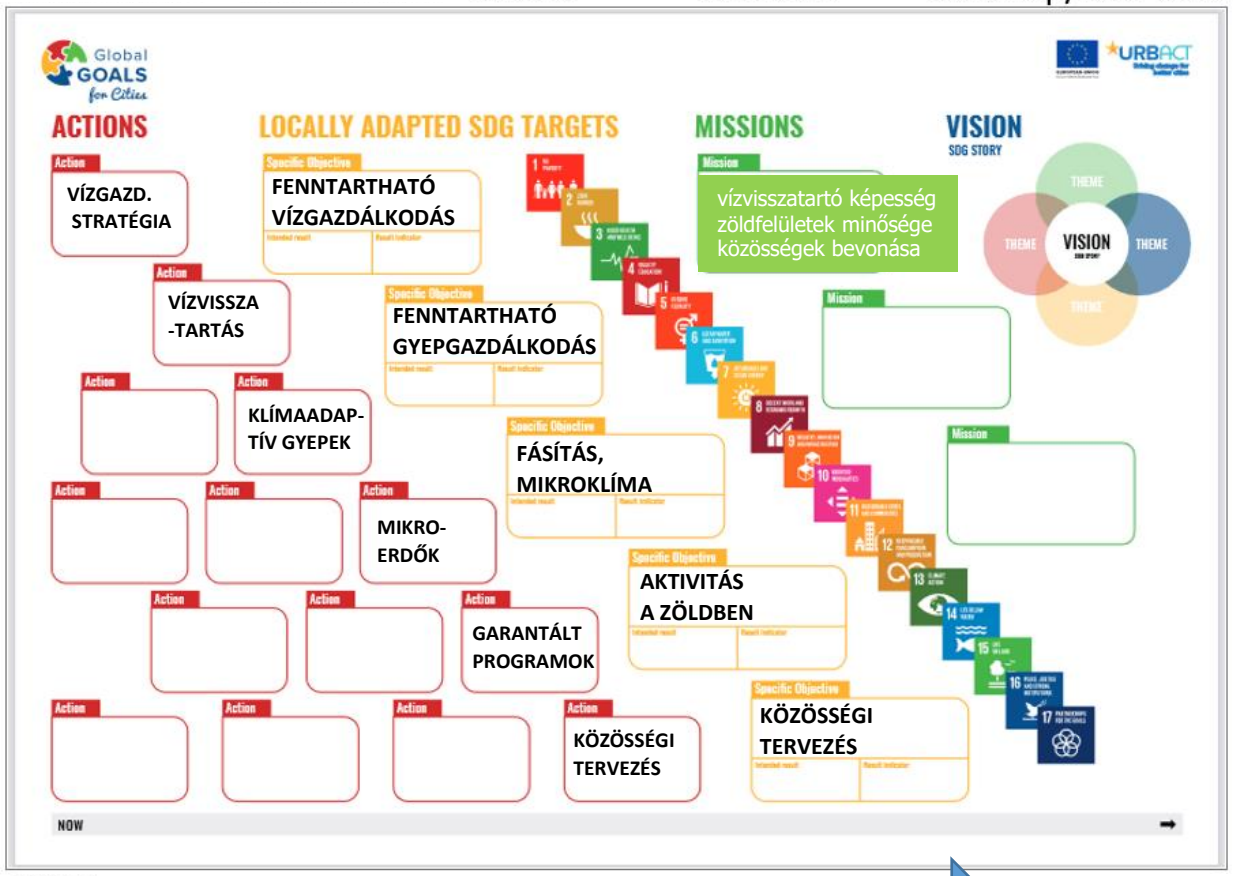

MEGVALÓSÍTÁS

Integrált Cselekvési Terv (Integrated Action Plan, IAP)

- Ez a dokumentum a **projekt kézzel fogható eredménye**
- Fő részei az AKCIÓK, ezen kívül az alábbiakat is el kell készítenünk.

1. rész: HELYZETELEMZÉS

- helyi kontextus és szakpolitikai kihívások
- a terv fókusza, mely SDG-k kerülnek lokalizálásra
- a megfogalmazott vízió és misszió(k)
- a helyi integrált tervezési folyamat leírása

rész: INTEGRÁLT CSELEKVÉSI TERV

- konkrét célkitűzések
- a helyileg adaptált SDG-alcélok
- AKCIÓK és ütemterv

3. rész: TERVEZETT VÉGREHAJTÁS

- irányítási struktúra (governance), források és finanszírozás, kockázatelemzés

4. rész: MELLÉKLETEK

Nemzetközi találkozók

URBACT CITY FESTIVAL
2022. Június Párizs

Konzorciumi találkozók

2022. Április - Solingen

2022. Május - Gavle

2022. Szeptember - Braga

2022. November - Veszprém

2023. Január - Tallinn

Szeptember 20-23-án a spanyolországi **Manresaban** a veszprémi delegáció tagjai – Hegedűs Barbara alpolgármester, Köller Tamás VKSZ, Knauer Anna VMJV – megismerkedtek az ottani, SDG-khez kötődő tervezési folyamatokkal és eredményekkel és helyi kollégákkal közösen egymás akciótervét véleményezték.
A tanulmányút második része egy kétnapos nemzetközi URBACT konferencia lesz, melynek témája a fenntartható fejlődési célok lokalizálása.

MANRESA
Cor de Catalunya
Amb l'Agenda 2030, per no deixar ningú enrere!

VESZPRÉM
THE CITY OF QUEENS

Global GOALS for Cities

European Union
European Regional Development Fund

URBACT
Driving change for better cities

Kommunikációs terv – lakosság bevonása

4 részből álló cikksorozat a helyi ingyenes hetilapban és a vehir.hu-n

Megjelenés: Veszprémi Napló, 2022. október 20. csütörtök

2030 fontos év Európa és az egész Föld szempontjából

Megjelenés: Veszprémi Napló, 2022. november 03. csütörtök

Egészséges környezet, egészséges társadalom

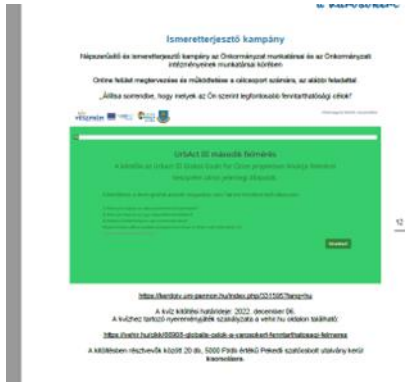
Ismeretterjesztő kampány

Bakony-Expo kitelepülés

Online felmérés a munkatársak körében

VESZPRÉM THE CITY OF QUEENS

Global GOALS for Cities

European Union European Regional Development Fund

URBACT Driving change for better cities

A szupercsapat

Dr. Domokos Endre

Dr. Józsa Tamás

Dr. Lőrincz Katalin

Dr. Tóth-Nagy Georgina

Haluza János

Hartmann- Németh Vivien

Kiss Renáta

Knauer Anna

Pernesz Kata

Szalai Marietta

Szarka Béla Árpád

Takáts Emese

Toldy Miklós

Vajda Judit

VESZPRÉM THE CITY OF QUEENS

Global GOALS for Cities

European Union European Regional Development Fund

URBACT Driving change for better cities

Jövő: kihívások és remények

- FVS kapcsolat – esély egyes meghatározott akciók megvalósulására
- Alpolgármesteri támogatás
- Egyben tartani a munkacsoportot
- Jó kormányzás, többszintű irányítás (governance) esélyei
- Lakosság bevonása, közösségi tervezés
- Túllépni a projektszemléleten

Fenntartható Városfejlesztési Stratégia (FVS)

- **A 2021-2027-es uniós finanszírozási ciklus egyik legfontosabb háttérdokumentuma.**
- **Átfogó összefoglaló a város általános helyzetéről és középtávú céljairól.**
- **Megalapozottan azonosítja Veszprém fejlesztési irányait**
- **öt kiemelt terület: a virágzó, a zöldülő, a digitális, a fenntartható és a szolgáltató város**

3.5.7 Illeszkedés a Fenntartható Fejlődési Keretrendszer 2030-hoz

A 2015 őszén elfogadott Fenntartható Fejlődési Keretrendszer és annak gerincét képező célrendszer végrehajtásáról – mely a világ fejlődési pályájának fenntartható irányba állítását célozza – a 2012-ben megrendezett Rio+20 ENSZ Fenntartható Fejlődési Konferencián született döntés, miután a Millenniumi Fejlesztési Célok (MDG-k) teljesítési határidejének lejártával a 2015 utáni időszakra a fenntarthatóság követelményeinek megfelelő agendára volt szükség. Az új globális Fenntartható Fejlődési Keretrendszer a kiegyensúlyozott társadalmi fejlődés, a tartós gazdasági növekedés és a környezetvédelem pilléreire építve a fejlődő országok mellett a fejlett államokra is kiterjed. A korábbi, csak a fejlődő országok problémáira koncentráló logikával való szakítás így lehetőséget ad a fejlett országok számára is saját fejlesztési céljaik megvalósítására a keretrendszeren belül. A Keretrendszer az alábbiak szerint kapcsolódik Veszprém fenntartható városfejlesztési stratégiájához:

Fenntartható Fejlődési Keretrendszer 2030	Veszprém FVS	
Prioritás	Átfogó cél	Kapcsolódó részcél
Emberek Elhatározásunk, hogy véget vetünk a szegénységnek és az éhezésnek – azok minden formájában és megnyilvánulásában – valamint biztosítjuk, hogy minden emberi lény kibontakoztathassa képességeit méltóságban, egyenlőségben és egy egészséges környezetben.	Á1. Magas életminőség	• Jövőorientált oktatás elősegítése • Erős jelenlét a lakhatási kínálat alakításában • A fenntartható mobilitás kereteinek biztosítása • Színvonalas és hozzáférhető közszolgáltatások biztosítása
A bolygó Elhatározásunk, hogy a bolygót megvédjük állapotának leromlásától, többek között a fenntartható fogyasztás és termelés, a természeti erőforrásaival való fenntartható gazdálkodás és az éghajlatváltozással összefüggésben meghozott sürgős intézkedések révén úgy, hogy hozzájárulhasson a jelen és a jövő generációk szükségleteinek kielégítéséhez.	Á2. Reziliens városműködés	• A fenntartható mobilitás kereteinek biztosítása • Klímaadaptív városműködtetés • Gazdaságösztönzés zöld, digitális és K+F+I fókusszal
Jólét Elhatározásunk biztosítani azt, hogy valamennyi emberi lény sikeres és teljes életet élvezhessen, és azt, hogy a gazdasági, társadalmi és technológiai előrehaladás a természettel harmóniában valósuljon meg.	Á1. Magas életminőség	• Gazdaságösztönzés zöld, digitális és K+F+I fókusszal

196

Fenntartható Fejlődési Keretrendszer 2030	Veszprém FVS	
Prioritás	Átfogó cél	Kapcsolódó részcél
Béke Elhatározásunk békés, igazságos és befogadó társadalmak elősegítése, amelyek mentesek a félelemtől és az erőszaktól. Fenntartható fejlődés nem léteznek béke nélkül, és nincs béke fenntartható fejlődés nélkül	-	-
Partnerség Elhatározásunk, hogy a Fenntartható Fejlődés megújított Globális Partnersége útján mozgósítjuk a jelen Agenda megvalósításához szükséges eszközöket a megerősített globális szolidaritás szellemisége alapján, amelynek középpontjában különösen a legszegényebbek és legsérülékenyebbek szükségletei állnak, és amiben minden ország, minden érdekelt fél és minden ember részt vesz.	Á4. Erős közösségi élet Á5. Együtt mozduló régió	Önszerveződő közösségek támogatása Regionális kapcsolatok gyarapítása, elmélyítése

137. ábra: Illeszkedés a Fenntartható Fejlődési Keretrendszer 2030-hoz

138. ábra: A Fenntartható Fejlődési Keretrendszer 2030 tizenhét fenntartható fejlődési célja

197

Global GOALS for Cities

European Union
European Regional Development Fund

URBACT
Driving change for better cities

VESZPRÉM
THE CITY OF QUEENS

Köszönöm a figyelmet!

Kiss Renáta, kiss.renata@gov.veszprem.hu

88/549-373

Global GOALS for Cities

European Union
European Regional Development Fund

URBACT
Driving change for better cities